

**MICHELE
GAMBATO
ARCHITETTO,
MGARK**

www.mgark.it

Via San Biagio, 8
I-35121 Padua
Italy
+39 049 68 95 033

infomik@mgark.it
ww.mgark.it



Lingue

Francese, Inglese, Italiano(madre lingua).

Progetti

- 2020** Albergo di campagna e SPA: Contrada Passatempo, Montefano (MC);
The Open Call per proposte per la mostra Finlandese alla 17a Mostra Internazionale di Architettura della Biennale di Venezia nel 2021;
- 2019** Restauro Villa con giardino, vista mare degli anni '20 del '900 a Nizza, Francia;
- 2018** Rigenerazione Urbana alla Stanga: Sale espositive, Uffici e creazione spazioVuoto tra gli edifici PADOVA ;
- 2017** Vincitore del Concorso Internazionale ad inviti di progetti di Interior Design proveniente da 11 Nazioni, Mostra e Pubblicazione - Wonkwang University WINNER LINC Invited International Exhibition Seul, KOREA;
- 2015** Edificio per eventi: Nuovo Sadko: L+1 Conference Hall; L+2 Restaurant; L+3 Club; L+4 Terrace a Baku, Azerbaijan;

Insegnamento

- 2013-14** Diventa Visiting Professor nella Faculty of Architecture Selcuk Yasar University, Izmir in Turchia;

Premi

- 2013** Selezionato tra i migliori progetti con la Casa Unifamiliare a Limena, Premio Internazionale Barbara Cappochin, Padova;
- 2012** Selezionato tra i migliori progetti con l'Albergo di Campagna , Malatesta-Maison, Pergola, Pesaro-Urbino, Premio Internazionale Architettando, Cittadella-Padova;
- 2011** Si classifica al 4° Posto al Concorso Internazionale Cembrit Design Helsinki, Finlandia;

Editoriale

- 2011-oggi** Comitato di Redazione di Architetti Notizie, Padova;

Lavoro in Algeria

- 2010** Aiuto Direttore dei Lavori Hotel Marriott, Tlemcen Algeria, per conto di Permasteelisa & Pooleng Italia e CSCEC China;

Insegnamento

- 2007-08** Visiting professor IED (Istituto Europeo del Design) Venezia Master in Cultural e Strategic Planning a.a. 2007-08;

Studio

- 2004** Inizio attività in proprio e apertura dello studio MGARK;

Collaborazioni

- 2002-04** Dainese and Gris, Padova; Arch. Toti Semerano, Padova; Arch. Michele De Lucchi, Milano; Studio PLT, Venezia;

Lavoro a Parigi

- 1998-02** Arch. Paul Andreu of ADP; Arch. Santiago Calatrava, Architecture Studio; Arch. Stanislaw Fiszer; Arch. Aymeric Zublena;

Formazione

- 1997** Laurea in Architettura I.U.A.V. Istituto Universitario Architettura of Venezia; relatore il prof. Carlo Magnani;

Workshops

- 1995** E.A.S.A. European Architecture Students Assembly Venezia;
- 1994** International Architectural Summer Academy, Venezia;

Borsa di studio

- 1992-93** Progetto Erasmus, U.C.L. University College of London: preside prof. Peter Cook.

PUBBLICAZIONI

2015-oggi



Architetti Notizie
n° 1-2-3-4,
Padua, Italy
2020



Architetti Notizie
n° 1-2-3-4,
Padua, Italy
2019



Amicando
Amicando Semper n.9
Ottobre 2019
Italia



Rivista Ceck
2019
Praga,
Repubblica Ceca



Architetti Notizie
n° 1-2-3-4,
Padova, Italia
2018



Intervista ProntoPro
Bilanciare il bello
2017
Milano



Architetti Notizie
n° 1-2-3-4,
Padova, Italia
2017



Evolution & Alliance
2017
Seoul, Korea



Intervista ProntoPro
2017
Milano



Maisons et ambiances
Malatesta,
Marzo 2016
Svizzera

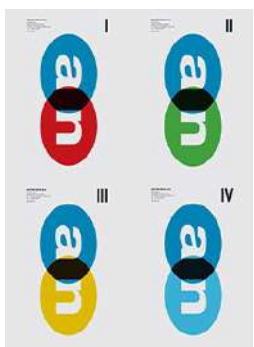

Architects News,
n° 1-2-3-4,
Padova, Italia
2016



Novitas
Architetti Notizie,
n° 1-2-3-4, 2015
Padova, Italia

2012 - 2014

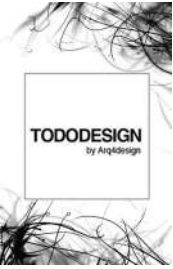

TODODESIGN
Studio Flat,
Novembre 2014
Spagna, Barcellona



The Plan,
Private Residence,
Novembre 2014
Bologna, Italia



Porte & Finestre,
Private Residence
Giugno 2014
Milano, Italia



RAUM UND WOHNEN
Residence
Maggio 2014
Hitzkirch, Svizzera



The Best of Architetti,
Ville & Casali, n° 26,
Gennaio-febbraio 2014,
Roma, Italia



Ristrutturazione Case Casali,
n°13, Gennaio-febbraio 2014
Roma, Italia



Architetti Notizie,
n° 1-2-3-4,
2014,
Padova, Italia



Europaconcorsi,
Ottobre 2013,
Roma, Italia



Espaco de Arquitectura,
Settembre 2013,
Lisbona, Portogallo



Architetti Notizie,
n° 1-2-3-4,
2013,
Padova, Italia



Suite,
Luglio 2012,
p. 48-60 - Milano, Italia



Europaconcorsi,
Giugno 2012,
Roma, Italia



Architects News,
n° 1-2-3-4,
2012,
Padova, Italia

1995 - 2012



Premio Architettando,
p.174-181 - Cittadella, 2012,
Padova, Italia



Rifare Casa,
Maggio-Giugno 2012,
p. 52-57- Milano, Italia



Archinfo,
Marzo 2012,
Milano, Italia



Domusweb,
Febbraio 2012,
Milano, Italia



Europaconcorsi,
Settembre 2011,
Roma, Italia



Undecided,
Settembre 2011,
Tokyo, Giappone



Loft Publications,
Dicembre 2011
Barcellona, Spagna

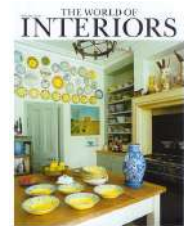

The World of Interiors,
Aprile 2011,
p. 86-104 - Londra, UK



Press/Letter,
Gallipoli 2004,
Salento, Italia



Architectsparty,
Ottobre 2010,
Padova, Italia



Architetture Temporanee,
Pad. ATR,
p. 44-47, 2005,
Schio - Vicenza, Italia



Abitare, n° 459,
Marzo 2006,
p. 122-125 - Milano, Italia

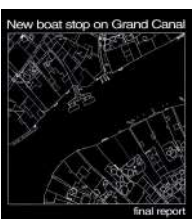

'New Boat Stop',
Poligrafia Venezia, 1997,
p. 48 - 53 - Venezia, Italia



'Accademia Internazionale'
Il Cardo Editor-Venezia,
1996,
p. 218 -223 - Venezia, Italia

ULTIMI PROGETTI

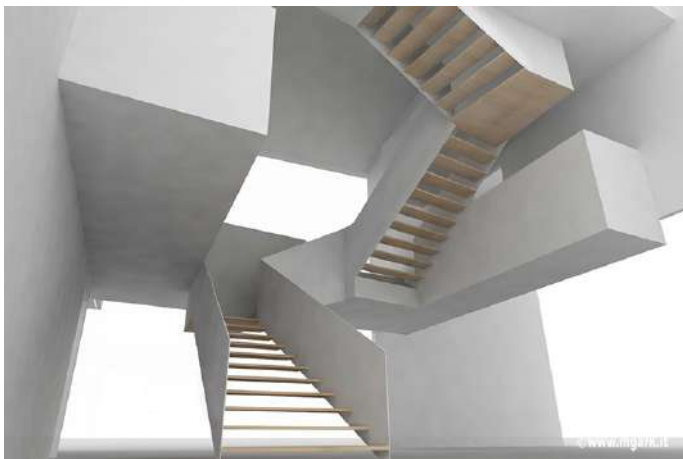

Passatempo - Macerata



Passatempo - Macerata



Casa Altalena - Padova



Bikini - Vicenza



Duomo - Milano



Gelateria Giotto - Padova



Cattedrale & Oratorio - Padova



Argento - Padova

ESPERIENZE PROFESSIONALI MGARK



2020 PASSATEMPO - MACERATA
Casa con SPA, piscina ad uso B&B in mezzo alle colline marchigiane
Cliente Privato; Dimensioni: 5000 mq



2020 BIKINI - VICENZA
Ristrutturazione di una casa degli anni '60 del 900 a Berici, Vicenza.
Pulizia delle superfici per preservare lo spazio verticale e il panorama.
All'interno lo spazio verticale è stato messo a nudo, con una scala in legno-ferro che è il fulcro della casa.
Cliente Privato; Dimensioni: Superficie 400 mq, Giardino 600 mq



2020 STELLA - PADOVA
Restauro e progetto di una casa degli anni '80 del XX secolo su 3 livelli.
Design dello spazio con particolare attenzione alla luce.
Cliente Privato; Dimensioni: Superficie 210 mq



2020 ARGENTO - PADOVA
Riqualificazione urbana di un'area degradata della città, zona Stanga.
Cliente Privato; Dimensioni: Superficie 1100 mq, Parcheggio 500mq, Giardino 600mq



2020 GIOTTO - PADOVA
Alta Pasticceria Artigiana la Gelateria Giotto nel centro storico di Padova
Il gelato viene lavorato in maniera completamente artigianale nel laboratorio del carcere di Padova.
Cliente Privato; Dimensioni: 55 mq



2020 CASA A NIZZA - NIZZA, FRANCIA
Restauro intenzionale di una villa degli anni '20 immersa nel giardino di limoni.
Si affaccia sul Golfo della Costa Azzurra.
Cliente Privato; Dimensioni: Superficie 190 mq, Giardino 800 mq

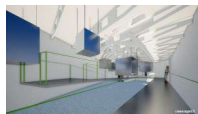

2019 PAVILION FINLAND 2020 - VENEZIA
La Open Call per la mostra della Finlandia alla 17. Mostra Internazionale di Architettura della Biennale di Venezia nel 2020. La proposta selezionata sarà esposta nel Padiglione della Finlandia progettato da Alvar Aalto nel Parco della Biennale dei Giardini.
Cliente Privato; Dimensioni: Superficie 200 mq, Terrazza 300 mq



2019 CASA DI LUCE - VERONA
Casa singola con luce naturale. Le grandi aperture sono il lato est per guardare il verde e la tranquillità. Sugli altri lati ci sono solo aperture funzionali.
Cliente Privato; Dimensioni: 70 mq



2019 CACCIA DOMINONI - MILANO
Restauro e progettazione di un appartamento nel complesso di via Radaelli progettato negli anni 50 del '900 dall'arch. Caccia Dominoni; arredamento su misura.
Cliente Privato; Dimensioni: Superficie 70 mq



2019 ATTICO, PUNTO NERO - PADOVA
Progettazione di un attico al 6° e 7° piano con terrazza; Gigante punto nero dipinto
Cliente Privato; Dimensioni: Superficie 200 mq, Terrazza 80 mq



2018 CATTEDRALE + ORATORIO - PADOVA
Riqualificazione Urbana di una zona degradata della città. Spazio vuoto, piazza verde tra: 1- La Cattedrale; restauro di una fabbrica con tetto a Shed degli anni '30 del 900 ad uso recettivo. 2 - L'Oratorio; sopraelevazione di edifici esistenti ad uso commerciale-uffici.
Cliente Privato; Superficie 1100mq, Volume 2900mq, Parcheggio 500mq, Giardino 600mq



2018 CASA ALTALENA - PADOVA
Restauro e progettazione di due appartamenti; arredamento su misura
Cliente Privato; Dimensioni: Superficie 180 mq



2018 AUTORIMESSA 21 - ROVIGO
Trasformazione di un magazzino in 21 posti auto, 5 posti moto e 7 posti bici
Cliente Privato; Dimensioni: Superficie 750 mq, Hmax 2,70 m



2017 VIA SALCE - PADOVA
Ristrutturazione appartamento anni '70
Cliente Privato; Dimensioni: Superficie 180 mq



2017 CAFFE' DIEMME EXPERIENCE - PADOVA
Concorso ad inviti per progettare un nuovo spazio e promuovere il brand del Caffè Diemme Experience e Torrefazione Dubbini
Committenti: Caffè Diemme e Torrefazione Dubbini; Dimensioni: 500 mq

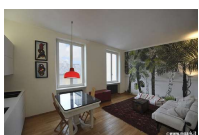

2017 S.M, VALLE DUOMO - MILANO
Restauro di un piccolo appartamento; mobili su misura
Cliente Privato; Dimensioni: 60 mq



2016 CA' VASOIN - ALBIGNASEGO, PADOVA
Restauro, Riuso, Progetto, Suddivisione in più unità di una casa colonica
Cliente Privato; Dimensioni: Superficie 190 mq, Volume 550 mc, Giardino 2000 mq



2016 COP23 + 1 - PADOVA
Fase: Progetto, esecutivo, cantiere & arredo;
Committente: privato;



2016 SCUOLA MEDIA - LECCO
Nuova scuola media
Phase: Concorso ; Client; Commune di Lecco ; Area: 5000 sq mt;



2016 LA PALAFITTA - PADOVA
Archeologia industriale, fabbrica,
Fase: progetto; Cliente; Expo Casa Superficie: 590 mq;



2016 ON OFF CLAFE' - PADOVA
Studio di Grafica Design-Locale Bar per Concerti
Fase: progetto; Cliente; On Of Clafè; Superficie: 120 mq;



2016 ETEROZIGOTI - PADOVA
Restauro di 2 appartamenti
Fase: progetto; Cliente; Privato; Superficie: 90 mq;



2015 NUOVO SADKO - BAKU, ARZEBAIJAN
Edificio per eventi, in collaborazione con l'Arch. Giovanni Siard e General Contract Zatti Arredamenti e Aikon Construction;
L+1 Conference Hall; L+2 Restaurant; L+3 Club; L+4 Terrace
Fase : progetto ;Cliente: First Lady of Arzerbaijan; Superficie : 5000 mq ;



2015 VERANDA BIOCLIMATICA - PADOVA
Nuovo Spazio Giorno
Fase: progetto; Cliente; Privato; Superficie: 15 mq;



2015 8° PIANO - PADOVA
Restauro Appartamento al Piano Attico Centro Storico
Fase: progetto; Cliente; Privato; Superficie: 140 mq;



2015 RESTAURO CASA 1950 - PADOVA
Restauro di una Casa del 1950
Fase: progetto; Cliente; Privato; Superficie Casa: 300 mq, Giardino 250 mq;



2015 INSIDE OUT - PADOVA
Restauro di una Casa Vecchia
Fase: progetto; Cliente; Privato; Superficie: 200 mq, Giardino 100 mq;



2015 **VIA PUCCINI - ABANO TERME (PADOVA)**

Restauro di un appartamento

Fase: progetto; Cliente; Privato; Superficie: 110 mq;



2014 **GUGGENHEIM HELSINKI DESIGN COMPETITION**

Nuovi uffici per Guggenheim Helsinki

Fase: concorso; Cliente; The Solomon R. Guggenheim Foundation ;
Superficie: 4,000 mq;



2014 **PADOVA RE AGENCY-PADOVA**

Nuovi uffici per un'agenzia di viaggi

Fase: Progetto, esecutivo & cantiere; Cliente; www.padovareagency.it;
Superficie: 70 mq;



2014 **SALUS PER AQUAM - KIEV, UCRAINA**

Caledarium (aree calde), Frigidarium (aree fredde), Tiepidarium (aree tiepide);

Fase: Progetto, in fase di approvazione;
Cliente: www.clinic-medok.com; Superficie: 350 mq;



2014 **MONTEORTONE - ABANO TERME (PADOVA)**

Appartamento su due piani, ristrutturazione interna;

Fase: Progetto, esecutivo & cantiere; Cliente privato;
Superficie: interno 200 mq, terrazzo 20 mq;



2014 **MANSARDA 24 - GHETTO DI PADOVA**

Appartamento di 24mq con arredato su misura

Fase: Progetto, esecutivo & cantiere;



2014 **DUOMO - PADOVA**

Restauro propositivo di un appartamento del 1951 Arch. Daniele Calabi;

Fase: Progetto, esecutivo, & cantiere; Superficie: 150 mq;



2013 **CASA UNIFAMILIARE - LIMENA (PD)**

Selezionato tra i migliori progetti al Premio Internazionale Barbara Cappochin.

Fase: Progetto, esecutivo, cantiere & arredo; Committente: privato;
Superficie: 280 mq;



2013 **CENTRO MULTIFUNZIONALE BIOGGIO - BIOGGIO, SVIZZERA**

Sala multiuso 400 posti, appartamenti per anziani, servizi comunali, polizia locale, parcheggio;

Fase: Concorso di idee; Cliente: Comune di Bioggio; Superficie: 10.000 mq;



2013 **PIAZZA COP 23 - PADOVA**

Nuova piazza in contesto condominio

Fase: Progetto, esecutivo & cantiere; Cliente: privato; Superficie: 70 mq;



2012 **CALEIDOSCOPIO - PADOVA**

Restauro di una Casa

Fase: Progetto; Cliente: privato; Superficie 300 mq;



2012 **NUOVO PALAZZO DEL CINEMA - LOCARNO, SVIZZERA**

2 sale 150 posti, 1 sala 400 posti;

Fase: Progetto; Cliente: Comune di Locarno; Superficie: 6.500 mq;



2012 **CARMINE - PADOVA**

Restauro di una Casa

Fase: Progetto, esecutivo, cantiere & arredo; Committente: privato; Superficie: 180 mq;



2012

SPECOLA - PADOVA

Restauro di un appartamento

Fase: Progetto, esecutivo, cantiere & arredo; Committente: privato; Superficie: 120 mq;



2012

SCUOLA MATERNA E SALA MUSICA - SLUDERNO (BZ)

Fase: Concorso di idee; Committente: Comune di Sluderno; Superficie: 4.500 mq;



2012

CASA ANNI SESSANTA - PADOVA

Restauro di un appartamento

Fase: Progetto, esecutivo, cantiere & arredo; Committente: privato; Superficie: 160 mq;



2011

1937 - PADOVA

Restauro di un appartamento

Fase: Progetto, esecutivo, cantiere & arredo; Committente: privato; Superficie: 140 mq;



2011

CEMBRIT DESIGN COMPETITION - HELSINKI - FINLANDIA

Si classifica al 4° Posto al Cembrit Design Helsinki, Finlandia.

Fase: Concorso di idee; Committente: Helsinki City Planning Department; Superficie: 10.000 mq;

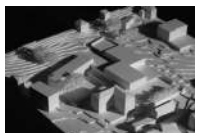

2011

PLESSO SCOLASTICO- SAVOSA - SVIZZERA

Ampliamento della scuola elementare comunale;

Fase: Concorso di idee; Committente: Comune di Savosa; Superficie: 4.500 mq;



2011

MALATESTA-MAISON - PERGOLA (PU)

Selezionato tra i migliori progetti con l'Albergo di Campagna, Premio Internazionale Architettura, Cittadella-Padova;

Fase: Progetto, esecutivo, restauro, cantiere & arredo; Committente: privato; Superficie: 10.000 mq;



2011

MSFL APPARTAMENTO - PADOVA

Restauro di una Casa

Fase: Progetto, esecutivo & arredo; Committente: privato; Cliente privato; Superficie: 250 mq;



2011

LVRD APPARTAMENTO - PADOVA

Restauro di un appartamento

Fase: Progetto, esecutivo & arredo; Committente: privato; Superficie: 95 mq;



2011

RIQUALIFICAZIONE URBANA - CADONEGHE, (PD)

Fase: Concorso di idee; Committente: Comune di Cadoneghe; Superficie 5.000 mq;



2011

TETTO TERRAZZO APPARTAMENTO - PADOVA

Fase: Progetto;

Committente: privato; Superficie: 100 sq mt; Area: 100 sq mt; Terrace: 65 mq;



2011

MUSEUM GÖSTAMÄNTTÄ-FINLANDIA

Extension of the Serlachius Museum Gösta

Fase: Concorso di idee; Committente: Gösta Serlachius Fine Arts Foundation; Superficie: 3.000 mq;



2011

VIVIENDAS PARA MAYORES-PALMA DE MALLORCA-SPAGNA

Centro di assistenza e abitazioni per anziani;

Fase: Concorso di idee; Committente: Ayuntamiento de Palma; Superficie 2.850 mq;



2011

MUSEO SANTIAGO YDAÑEZ - JAÉN-SPAGNA

Fase: Concorso di idee; Committente: Ayuntamiento de Puente de Génave (Jaén); Superficie: 2.400 mq;



2010

WEBSTER - LIMENA (PADOVA)

Nuova sede, uffici e magazzino

Fase: Progetto, esecutivo, direttore di cantiere & progettazione di arredo;
Committente: Webster; Uffici: 500 mq; Magazzino: 600 mq;



2010

NOVA ESCOLA DE QUINTA DO PERU- LISBOA-PORTUGAL

Nuovo complesso con aule, laboratori, biblioteca, mensa palestra ed impianti sportivi; Fase: Concorso di idee; Committente: Parquescolar; Superficie 30.000 mq;



2009

2C2S 2 CASE - LIMENA (PD)

Fase: Progetto; Committente: privato; Superficie: 250 mq; Garden: 700 mq; Volume 1100 mc;



2009

CASA IN COLLINA CASA SU 3 LIVELLI - OSTRAVETERE (AN)

Fase: Progetto; Committente: privato; Superficie: 360 mq; Giardino: 520 mq;



2009

PHTV PARKING, HOUSES, TERRACE, VIEW OSTRAVETERE (AN)

Fase; Progetto 12 unita 70-130 mq; Committente: private; Giardini: 60-100 mq; Vomume: 4.000 mc; Superficie totale: 2.000 mq;



2009

RIUSO CHIESA - GALLIERA VENETA

Auditorium, Spazi Espo e Parco;

Fase: Concorso di idee; Committente: Galliera Veneta; Superficie: 15.000 mq;



2008

PIANO ATTICO B&L - VILLA BATTISTELLO - PADOVA

Fase: Progetto, esecutivo ,cantiere, & arredo; Committente: privato; Superficie: 200 mq;



2008

3 CASE X 3 SORELLE - LIMENA (PD)

Fase: Progetto; Committente: privato; Volume: 1.500 mc; Giardino: 210 mq per casa; Superficie: 250 mq;



2008

OM2 APPARTAMENTO SU 2 LIVELLI - ABANO TERME (PD)

Fase: Progetto, esecutivo, cantiere & arredo; Committente: privato; Superficie: 250 mq; Terrazza40 mq;



2007

GARAGE PONTE TADI - PADOVA

Fase: Progetto, esecutivo & cantiere; Committente: privato; 15 posti auto, 4 moto; Superficie 350 mq;



2007

ATTICO SUL PIOVEGO - PADOVA

Fase: Progetto, esecutivo, cantiere & arredo; Committente: privato; Superficie: 200 mq; Terrazza 80 mq;



2007

EX SARTORIA - PADOVA

Fase: Progetto, esecutivo, cantiere & arredo; Committente: privato; Superficie: 60 mq;



2007

CASA 4 SU 4 LIVELLI - PADOVA

Fase: Progetto, esecutivo, cantiere & arredo; Committente: privato; Superficie: 350 mq;



2007

STUDIO LEGALE - PADOVA

Fase: Progetto, esecutivo, cantiere & arredo; Committente: De Martini-Ferrante & associates; Superficie: 400 mq;



2007

GAZEBO A PALAZZO POLCASTRO - PADOVA

Fase; Progetto; Committente: Polcastro Palace; Superficie: 30 mq; Struttura: acciaio & vetro, ricoperta di edera;



2006

CASA PALU' 22 - RUBANO (PD)

Fase: Progetto, esecutivo, cantiere & arredo; Committente: privato;
Superficie: 200 mq su quattro livelli; Giardino: 500 mq;



2006

ATTICO M.B. - PADOVA

Fase: Progetto, esecutivo, cantiere & arredo; Committente: privato;
Superficie: 250 mq;



2006

CASA DI MONTAGNA - ASIAGO VICENZA

Fase: Progetto, esecutivo, cantiere & arredo; Committente: privato;
Superficie: 60 mq;



2005

COP 23 APPARTAMENTO - PADOVA

Fase: Progetto, esecutivo, cantiere & arredo; Committente: privato;
Superficie: 120 mq;



2005

SISA APPARTAMENTO - PADOVA

Fase: Progetto, esecutivo, cantiere & arredo; Committente: privato;
Superficie: 250 mq



2005

AGENZIA MARTE - PADOVA

Fase: Progetto, esecutivo, cantiere & arredo;
Committente: Marte S.R.L.; Superficie: 95 mq; demolizione 2007.



2004

LMZ APPARTAMENTO - PADOVA

Fase: Progetto, esecutivo, cantiere & arredo; Committente: privato;
Superficie: 70 mq;



2004

CAPPELLA - CIMITERO MAGGIORE - PADOVA

Fase: Progetto, esecutivo & cantiere;
Committente: privato; Materiale cemento; Volume: 125 mc;



2003

STUDIO DI ABITAZIONI - PADOVA **proposta di sistema abitativo;**

Fase: Concorso di idee; Superficie: 10.000 mq;



2003

CONCORSO PER UNA PALESTRA - PORTO VIRO (RO)

Fase: Concorso di idee; Committente: Cariparo;
Superficie: 500 mq;



2002

APPARTAMENTO A SAN STAE - VENEZIA

Fase: Progetto, costruzione, cantiere & arredo;
Committente: privato; Superficie 110 mq;



2002

NUOVO SIDTEMA ABITATIVO - PARIS-FRANCE

Fase: Concorso di idee; Committente: Comune di Bellagra;
Superficie: 250 mq;

ESTERO DESIGN COLLABORAZIONI



2010

PERMASTEELISA - POOLENG - TLEMCEM-ALGERIA

Progetto e Aiuto Direzione Lavori: "Nuovo Hotel Marriott" 5 stelle;

Fase: Aiuto direzione dei lavori e progettista dell'esecutivo parti comuni;

Committente: Republique Algerienne Democratique et Populaire;

Superficie: 40.000 mq; Progettista: arch. Fabrizio Fabris, Latisana Udine-Italia;

Ditta costruttrice: **CSCEC, Beijing-Cina; dettagli parti comuni:**

PERMASTEELISA-POOLENG.

DESIGN COLLABORAZIONI IN ITALIA



- 2004 MICHELE DE LUCCHI & P.L.T. - MILANO-VENEZIA- PADOVA**
Progetto : Restauro e Estensione di una casa privata- Padova;
Fase: Progetto, costruzione, cantiere; Superficie 2.295 mq;



- 2003-05 TOTI SEMERANO - PADOVA**
Vari progetti: Ristorante, Lottizzazione, Case- Padova -Treviso - Lecce;
Vari fasi del progetto: schizzi, modelli, preliminare design & esecutivo;



- 2003 STUDIO GRIS - PADOVA-PARIS**
Progetto e Direzione Lavori: "Stand ATR Salone Aerospaziale LeBourget 2003" - Paris Fase: Schizzi, preliminare, esecutivo & cantiere;
Committente: ATR; Superficie: 300 mq;



- 2002 STUDIO DAINESE - PADOVA**
Progetto: " Automated Warehouse in Vicenza Ovest";
Fase: Progetto, model & esecutivo; Committente: Dainese; Superficie: 5.000 mq;

DESIGN ATTIVITA A PARIS



- 2000-02 AEROPORTO DI PARIS, A.D.P. PAUL ANDREU - PARIS-FRANCE, Progetto: Restauro dell'aeroporto Charles De Gaulle, terminale1;**
CDG1- Paris; Fase: Esecutivo e dettagli architettonici; Superficie: 30.000 mq;
Traffico settimanale: 120.000 persone; Committente: ADP;



- 2000 SANTIAGO CALATRAVA - PARIS-FRANCE,**
- Progetto: NEW TGV STATION LIEGE-GUILLEMINS-BELGIUM,
Committente: SNCB, Fase: Progetto Traffico settimanale: 100.000 persone;
Superficie: 110 000 mq;



- Concorso : Nuove TGV LOUVAIN STATION -BELGIUM,**
Committente: Nationale Maatschappij der Belgische Spoorwegen;
Fase: Progetto; Traffico settimanale: 70.000 persone; Superficie: 80.000 mq;



- 1999 ARCHITECTURE STUDIO - PARIS**
Progetto: " BOVISA CONTEMPORANY MUSEUM " - MILANO,
Fase: Esecutivo e dettagli; Committente: Comune di Milano;
Superficie: 9.000 mq;



- 1999 STANISLAS FISZER, ATELIER 41 - PARIS**
Progetto: " Nuovo Hotel Monceau" - Paris, Capienza: 510 camere;
Fase: Preliminare; Committente: M. Choen; Superficie: 25.000 mq;



- 1998 AYMERIC ZUBLENA, AGENCE S.C.A.U. - PARIS-FRANCE**
Progetto: NUOVO Ospedale Alba-Bba Cuneo;
Fase: Progetto, Preliminare; Capienza; 680 letti; Superficie: 86 000 mq;
Committente: Regione Piemonte & A.S.L. 18 Alba-Bra;

TESI DI LAUREA



- 1997 "DALL' ARENA AL PORTELLO: RIDISEGNO DEL MARGINE DEL PIOVEGO" IUAV, VENEZIA**
Progetto: auditorium, parcheggi, aule studio , area verde;
Relatore: prof. Carlo Magnani.